

Fz1 sz117
skala 1:10

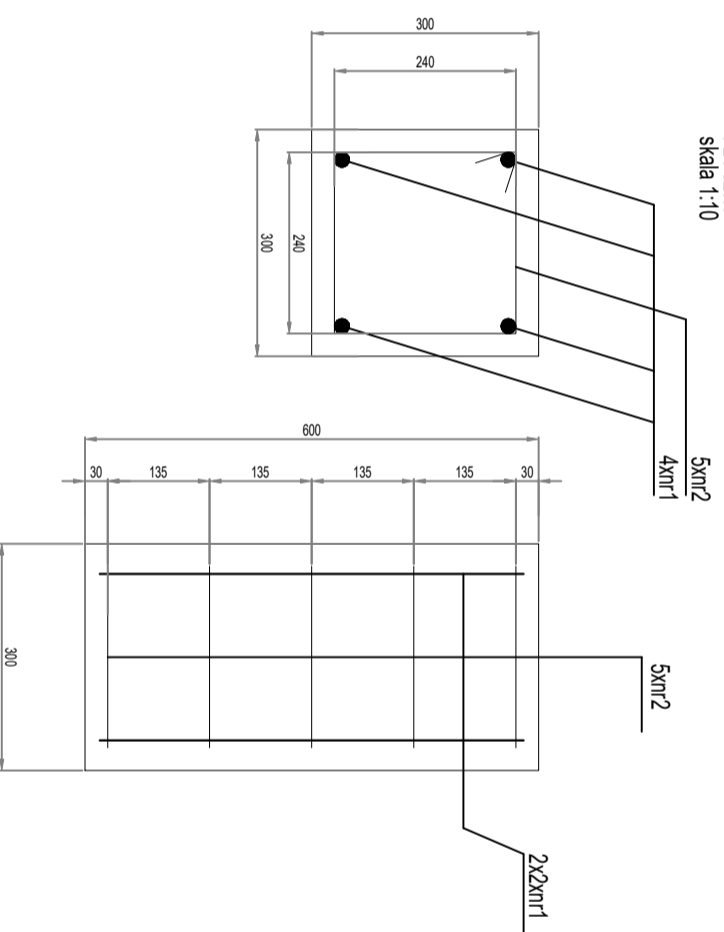

| | | | | | | | | | |
|--|---|----------|---------------|----------|-----|--------|------|------|--|
| <p>Pracownia Projektowa "HYDROTECHNIKA" - Katarzyna Pawlikowska 45-643 Opole, ul. Oświęcimska 86b/9 e-mail: hydrotechnika.opole@interia.pl tel. 689-507-303</p> | | | | | | | | | |
| Investor | <p>GINNA TULEWICE ul. Szkoła 1, 49-130 Tulewice</p> <p>Budowa infrastruktury turystycznej, rekreacyjnej i odpoczynkowej w formie ścieżki pieszo-rowerowej, pomostu oraz nabrzeża do cumowania łodzi przy stawie "Hutnik" w Tulewicach Majoch" w zakresie budowy chodnika wzdłuż DP 17170</p> | | | | | | | | |
| Stadium opracowania | <p>Projekt wykonawczy</p> | | | | | | | | |
| Nazwa rysunku | <p>Poręcz stalowa</p> | | | | | | | | |
| Projektował: | <p>inż. Henryk Wójcik upr. bud. Nr 250/86/Op</p> | | | | | | | | |
| As. Projektanta | <p>mgr inż. Jacek Pawlikowski</p> | | | | | | | | |
| <table border="1"> <tr> <td>Data:</td> <td>grudzień 2017</td> <td>Nr rys.:</td> <td>D-3</td> </tr> <tr> <td>Skala:</td> <td>1:20</td> <td>Egz:</td> <td></td> </tr> </table> | | Data: | grudzień 2017 | Nr rys.: | D-3 | Skala: | 1:20 | Egz: | |
| Data: | grudzień 2017 | Nr rys.: | D-3 | | | | | | |
| Skala: | 1:20 | Egz: | | | | | | | |
| <table border="1"> <tr> <td>Podpis:</td> <td></td> </tr> <tr> <td>Projekt:</td> <td></td> </tr> </table> | | Podpis: | | Projekt: | | | | | |
| Podpis: | | | | | | | | | |
| Projekt: | | | | | | | | | |