

# DETAIL "A"

1. Zaprawa klejowa
2. Elewacyjna płyta styropianowa
3. Warstwa klejąca z zaprawy klejowo-szpachlowej
4. Siatka zbrojąca z włókna szklanego
5. Podkład tynkarski
6. Tynk strukturalny
7. Listwa cokłowa
8. Płyty z ekstrudowanego polistyrenu (XPS)
9. Kolek rozporowy
10. Siatka pancerna
11. Trwałe elastyczny kit uszczelniający
12. Profil uszczelniający

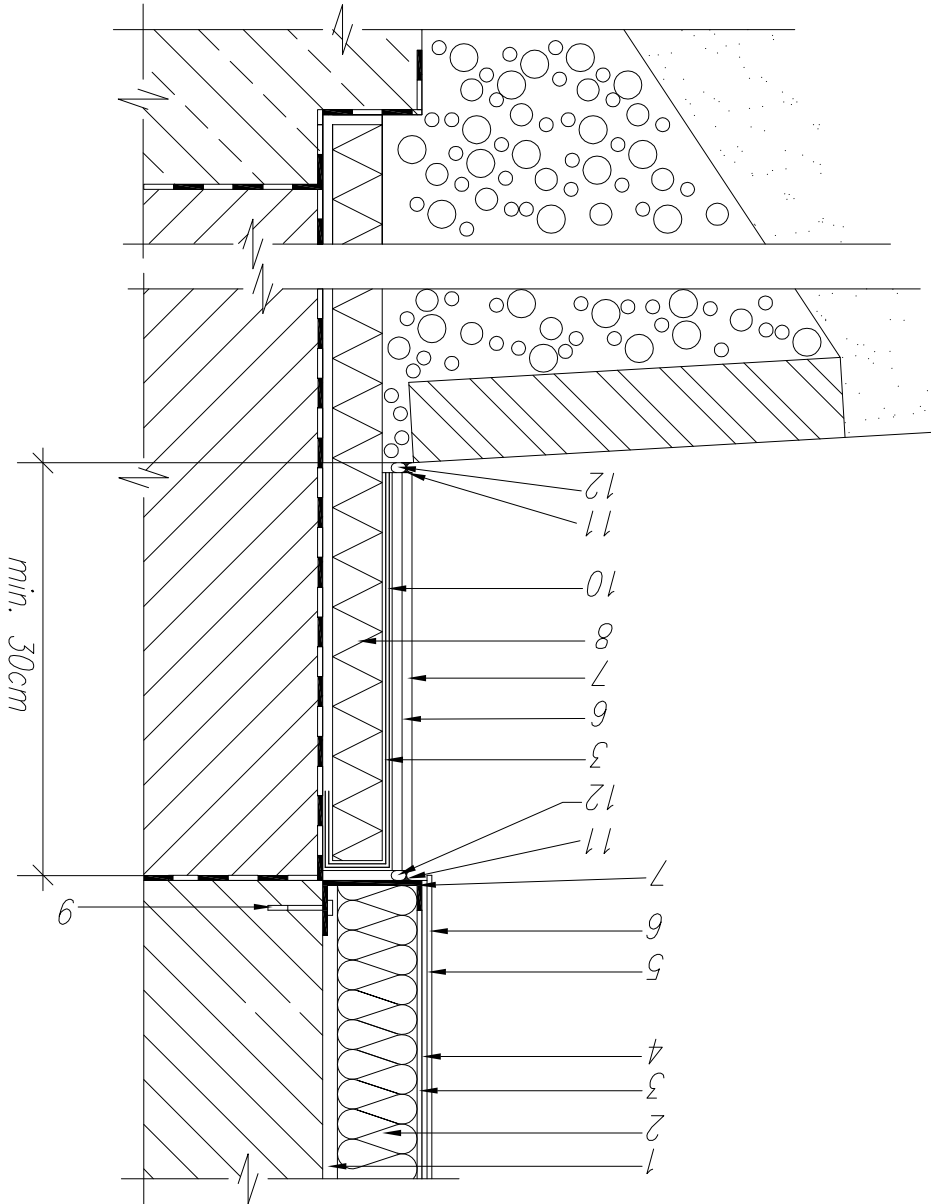

PRACOWNIA PROJEKTOWANIA I OBSŁUGI INWESTYCJI <b>ATRIUM ARCHITEKCI</b> 47-100STRZELCE OP., ul. Osiedle 15 tel 668 393 554 e-mail: atrium_architekci@interia.eu		PRAMA AUTORSKIE ZASTRZEŻENIE i KOPLOWANIE BEZ PISEMNEJ ZGODY AUTORA ZABRONIONE	
NR RYS.: <b>08/A</b>		SKALA: <b>1:10</b>	
DATA: <b>10.02.2016</b>		PROJEKT WYKONAWCZY	
TYTUŁ RYSUNKU: <b>ocieplenie ścian fundamentowych</b>		BRANŻA: <b>ARCHITEKTURA</b>	
OBIEKT: <b>BUDOWA BUDYNKU LOKALNEGO CENTRUM KULTURALNEJ AKTYWIZACJI SPOŁECZNOŚCI WSI SZYDLÓW SZYDLÓW, DZ. NR 160/2, 161 i 198 dr. OBRĘB: SZYDLÓW</b>		mgr inż. arch. <b>Radosław Nurek</b> uprawnienia budowlane nr 08/OPKK/2010 do projektowania bez ograniczeń w specjalności architektonicznej	
mgr inż. arch. <b>Grzegorz Janik</b> uprawnienia budowlane nr 06/OPKK/2009 do projektowania bez ograniczeń w specjalności architektonicznej		mgr inż. arch. <b>Podpis:</b>	